

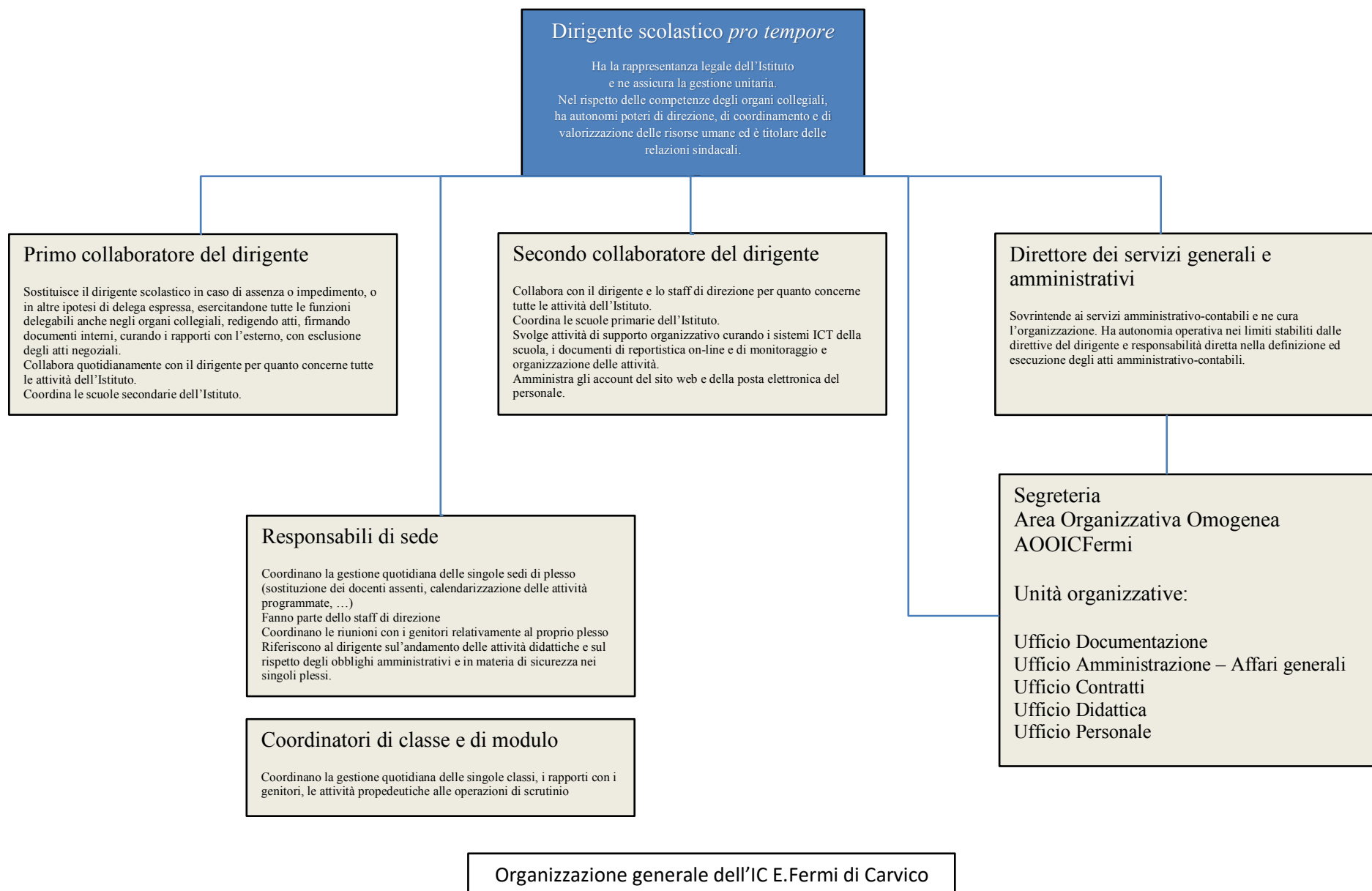

Funzionigramma dell’Istituto Comprensivo “Enrico Fermi” di Carvico

Il funzionigramma ha carattere permanente e viene aggiornato in occasione dell’istituzione di nuove figure organizzative o di mutamenti nelle competenze





Organizzazione per aree: area inclusione

Dirigente scolastico *pro tempore*

Funzione strumentale per l'inclusione

Collabora con il dirigente scolastico per la promozione delle attività a favore dell'inclusione scolastica.
Rappresenta la scuola nelle riunioni di ambito in materia di inclusione.
Cura la raccolta, l'archiviazione e la conservazione a norma dei documenti degli alunni BES (inclusi gli alunni DVA e DSA)
Sovrintende alla corretta stesura dei PEI e dei PDP.
Offre supporto tecnico specialistico ai docenti in materia di inclusione e affianca i moduli/consigli di classe nel rapporto con i genitori quando necessario.
Promuove le attività del GLL.

Referente per l'intercultura e l'integrazione

Collabora con la funzione strumentale per l'inclusione al fine della promozione delle attività a favore degli alunni stranieri, sia in fase di prima accoglienza che di consolidamento del loro inserimento nella scuola italiana.

Referente per l'inclusione della scuola primaria

Collabora con la funzione strumentale per l'inclusione al fine della promozione delle attività a favore dell'inclusione scolastica nelle scuole primarie dell'Istituto.

Referente per l'inclusione della scuola secondaria

Collabora con la funzione strumentale per l'inclusione al fine della promozione delle attività a favore dell'inclusione scolastica nelle scuole secondarie dell'Istituto.

Referente per il cyberbullismo

Coordina le iniziative di prevenzione e contrasto del cyberbullismo

Funzione strumentale per l'orientamento

Collabora con il dirigente scolastico per la promozione e il coordinamento delle attività di orientamento in uscita.
Rappresenta la scuola nelle riunioni di settore.
Cura la raccolta della documentazione dei progetti di orientamento e i rapporti con enti esterni, scuole e associazioni di categoria per il miglioramento dei processi formativi orientativi.
Promuove i rapporti con i genitori e l'organizzazione di eventi congiunti scuola-enti locali con esperti sia per attività a favore degli alunni sia per momenti informativi dedicati ai genitori sul tema dell'orientamento e della scelta dei percorsi dopo l'esame finale del primo ciclo.

Commissione Intercultura e Inclusione

Propone iniziative sul miglioramento e la promozione delle attività di inclusione dell'Istituto.

Servizio psico-pedagogico d'istituto

Offre un servizio professionale di consulenza psico-pedagogica ai docenti e ai genitori. Collabora con gli esperti nominati dai genitori per l'attuazione delle misure di inclusione



Organizzazione per aree: benessere dello studente

Dirigente scolastico *pro tempore*

Funzione strumentale educazione alla salute

Collabora con il dirigente scolastico per la promozione del benessere dello studente a scuola e lo sviluppo delle attività di prevenzione delle dipendenze e di tutela della salute.
Fornisce consulenza e supporto operativo ai consigli di classe e ai moduli in presenza di criticità relazionali o fenomeni di disagio, in stretto contatto con la funzione strumentale per l'inclusione.
Monitora e mette in atto programmi di potenziamento delle competenze relazionali e di formazione dei docenti sulle strategie di gestione dei conflitti e personalizzazione degli interventi.

Referente per l'educazione alla salute

Collabora con la funzione strumentale per l'educazione alla salute nelle scuole secondarie dell'Istituto.

Organizzazione per aree: cittadinanza attiva

Dirigente scolastico *pro tempore*

Funzione strumentale per la cittadinanza attiva

Collabora con il dirigente scolastico per la promozione dell'educazione alla cittadinanza attiva e alla partecipazione degli studenti alla vita della scuola e del proprio paese.
Cura i progetti di educazione ambientale e lo sviluppo delle relazioni con gli enti locali per la costituzione e il funzionamento dei consigli comunali dei ragazzi.
Promuove la partecipazione della scuola alle attività sul tema della legalità, anche in rete con altri istituti.

Commissione Cittadinanza attiva

Coadiuvata la funzione strumentale per la cittadinanza attiva. Ha funzioni propositive e progettuali sui temi di propria competenza con riferimento all'implementazione nella didattica curricolare dei progetti di cittadinanza.



Organizzazione per aree: valutazione e autovalutazione d'Istituto

Dirigente scolastico *pro tempore*

Funzione strumentale per la valutazione e l'autovalutazione
Collabora con il dirigente scolastico per le attività di valutazione e di autovalutazione d'Istituto. Sviluppa progetti di ricerca-azione ai fini dell'adeguamento della progettazione curricolare e della didattica alle recenti riforme in tema di personalizzazione, potenziamento, consolidamento e recupero.
Gestisce il sistema di monitoraggio dei processi riferiti agli obiettivi del Piano di miglioramento.
Analizza i dati delle prove standardizzate nazionali e le ricadute sulla didattica curricolare.
Analizza con metodi di analisi della varianza le prove parallele interne alla scuola.

Commissione Autovalutazione e valutazione
Coadiuvata la funzione strumentale per la valutazione e l'autovalutazione. Ha funzioni propositive e progettuali sui temi di propria competenza con riferimento all'implementazione nella didattica curricolare dei progetti di autovalutazione e valutazione.

Nucleo Interno di Valutazione
Valutazione degli obiettivi di miglioramento definiti nel Piano di miglioramento a partire dal Rapporto di Autovalutazione
Monitoraggio del raggiungimento degli obiettivi di miglioramento e presidio del ciclo triennale del miglioramento.

Organizzazione per aree: organi collegiali

Collegio dei docenti
Composto dal dirigente scolastico e da tutti i docenti dell'istituto, è l'organo responsabile dell'organizzazione didattica e educativa della scuola. Ha il compito di progettare, organizzare e verificare la vita didattica e educativa dell'istituto.

Consiglio d'istituto
Organo di indirizzo amministrativo-gestionale della scuola, composto dalle varie componenti (dirigente, docenti, personale ATA, genitori).

Consigli di classe e di interclasse
Composti dai docenti delle classi delle scuole secondarie (consigli) e dai docenti delle classi delle scuole primarie (interclasse).

Dipartimenti disciplinari
Articolazioni per materia del Collegio dei docenti. Comprendono i docenti delle scuole secondarie dell'istituto



Servizio di prevenzione e protezione

Insieme delle persone, sistemi e mezzi esterni o interni all’azienda finalizzati all’attività di prevenzione e protezione dei rischi professionali per i lavoratori

Datore di lavoro
Dirigente scolastico *pro tempore*

RSPP (Responsabile del servizio di prevenzione e protezione)

Persona in possesso delle capacità e dei requisiti professionali previsti dall’ordinamento vigente, designata dal datore di lavoro per coordinare il servizio di prevenzione e protezione dei rischi

ASPP (Addetto al servizio di prevenzione e protezione)

Collabora con l’RSPP e il datore di lavoro per lo svolgimento delle attività attinenti alla sicurezza aziendale

Squadre di emergenza
Squadre di primo soccorso
Squadre antincendio

Protezione dei dati personali

Dirigente scolastico *pro tempore*

Responsabile del trattamento in nome e per conto del titolare IC E.Fermi di Carvico

RPD (Responsabile della protezione dei dati personali) – Data protection officer

Persona esperta nella protezione dei dati, il cui compito è valutare e organizzare la gestione del trattamento di dati personali e la loro protezione nel rispetto delle norme europee e di diritto nazionale in materia (ad es. con riferimento alla liceità, pertinenza, non eccedenza, impiego di adeguate misure di sicurezza ...)

